

EXPLOTACIÓN DEL REGISTRO DE
ESTABLECIMIENTOS
INDUSTRIALES DE ANDALUCÍA

AÑO 2014

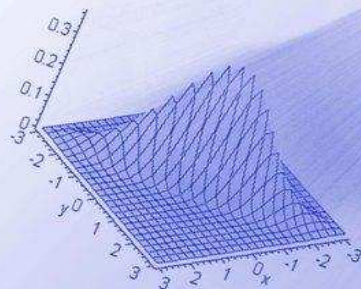

Unidad Estadística y Cartográfica



ÍNDICE

| | |
|--|-----------|
| 1. Introducción..... | Página 3 |
| 2. Relación de tablas y gráficos..... | Página 4 |
| 2.1. Tabla. Establecimientos del Registro Industrial con alta en 2014 por sección de actividad económica y provincia. | Página 4 |
| 2.2. Gráfico. Establecimientos del Registro Industrial con alta en 2014 por provincia. | Página 5 |
| 2.3. Gráfico. Establecimientos del Registro Industrial con alta en 2014 por sección de actividad económica..... | Página 5 |
| 2.4. Gráfico. Establecimientos del Registro Industrial con alta en 2014 por sección de actividad económica y provincia..... | Página 6 |
| 2.5. Tabla. Establecimientos del Registro Industrial con alta en 2014 por división de actividad económica y provincia. | Página 7 |
| 2.6. Gráfico. Establecimientos del Registro Industrial con alta en 2014 por división de actividad económica. | Página 9 |
| 2.7. Gráfico. Establecimientos del Registro Industrial con alta en 2014 por división de actividad económica para la rama de industria..... | Página 10 |
| 2.8. Tabla. Establecimientos del Registro Industrial con alta en 2014 por potencia instalada y provincia..... | Página 11 |
| 2.9. Gráfico. Establecimientos del Registro Industrial con alta en 2014 por potencia instalada. | Página 11 |
| 2.10. Gráfico. Establecimientos del Registro Industrial con alta en 2014 por potencia instalada y provincia. | Página 12 |
| 2.11. Tabla. Establecimientos del Registro Industrial con alta en 2014 por superficie y provincia..... | Página 13 |
| 2.12. Gráfico. Establecimientos del Registro Industrial con alta en 2014 por superficie | Página 13 |
| 2.13. Gráfico. Establecimientos del Registro Industrial con alta en 2014 por superficie y provincia. | Página 14 |
| 2.14. Tabla. Establecimientos del Registro Industrial con alta en 2014 por empleo y provincia | Página 15 |
| 2.15. Gráfico. Establecimientos del Registro Industrial con alta en 2014 por empleo | Página 15 |
| 2.16. Gráfico. Establecimientos del Registro Industrial con alta en 2014 por empleo y provincia. | Página 16 |
| 2.17. Tabla. Establecimientos del Registro Industrial con alta en 2014 por mes de inscripción y provincia. | Página 17 |
| 2.18. Gráfico. Establecimientos del Registro Industrial con alta en 2014 por mes de inscripción..... | Página 17 |
| 2.19. Gráfico. Establecimientos del Registro Industrial con alta en 2014 por mes de inscripción y provincia. | Página 18 |
| 2.20. Tabla. Totales por provincia. | Página 19 |



| | |
|--|-----------|
| 2.21. Gráfico. Potencia instalada (Kw) por provincia. | Página 19 |
| 2.22. Gráfico. Superficie (m2) por provincia..... | Página 19 |
| 2.23. Gráfico. Empleo por provincia. | Página 20 |
| 2.24. Gráfico. Establecimientos por provincia. | Página 20 |
| 2.25. Tabla. Ratios por provincia. | Página 21 |
| 2.26. Gráfico. Potencia/Establecimientos. | Página 21 |
| 2.27. Gráfico. Superficie/Establecimientos..... | Página 22 |
| 2.28. Gráfico. Empleo/Establecimientos..... | Página 22 |

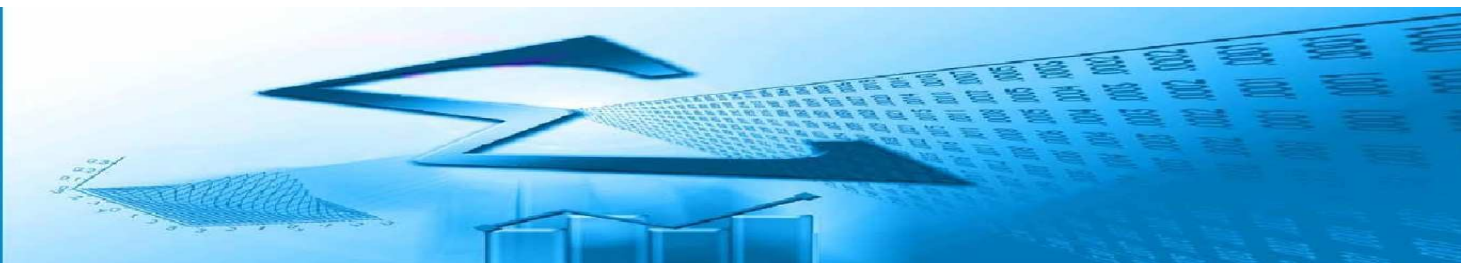

1. Introducción

El Registro de establecimientos industriales de Andalucía se crea por Decreto de 121/1999 de 18 de mayo.

Uno de los fines con los que se crea el registro es poseer la constatación administrativa de la existencia de las actividades industriales y disponer de la información necesaria sobre estas actividades y de los servicios relacionados con las mismas, así como de las Entidades de Acreditación, Organismos de Control, Laboratorios y otros agentes autorizados en materia de seguridad y calidad industrial, para el ejercicio de las competencias atribuidas a las distintas Administraciones Públicas en materia económica e industrial.

La información existente en el Registro se estructura en tres divisiones:

División 1: Establecimientos y actividades industriales.

División 2: Empresas de servicios a la actividad industrial.

División 3: Agentes autorizados para colaborar con las Administraciones Públicas en el campo de la calidad, seguridad industrial y medio ambiente.

La relación de actividades definidas como industriales por el Registro son las siguientes:

- a) Las actividades dirigidas a la obtención, reparación, mantenimiento, transformación o reutilización de productos industriales, el envasado y embalaje y el aprovechamiento, recuperación y eliminación de residuos o subproductos, cualquiera que sea la naturaleza de los recursos y procesos técnicos utilizados y, en su caso, las instalaciones que éstas precisen.
- b) Las actividades de generación, distribución y suministro de la energía y productos energéticos.
- c) Las actividades de investigación, aprovechamiento y beneficio de los yacimientos minerales y demás recursos geológicos, cualesquiera que fuesen su origen y estado físico.
- d) Las instalaciones nucleares y radioactivas.
- e) Las industrias de fabricación de armas y explosivos y aquellas que se declaren de interés para la defensa nacional.
- f) Las industrias alimentarias, agrarias, pecuarias, forestales y pesqueras.
- g) Las actividades industriales relacionadas con el transporte y las telecomunicaciones.
- h) Las actividades industriales relativas al medicamento y la sanidad.
- i) Las actividades industriales relativas a la producción y difusión de la cultura y la conservación de patrimonio histórico.
- j) Las actividades de distribución del agua.

Las tablas y gráficos elaborados en esta publicación hacen referencia únicamente a las altas que se han dado en el Registro en la División 1. La clasificación de actividad económica utilizada para la elaboración de los mismos ha sido la Clasificación Nacional de Actividades Económicas 2009 revisión 1.

Fuente de información
Dirección General de Industria, Energía y
Minas
Consejería de Economía, Innovación,
Ciencia y Empleo

Elaboración y edición
Unidad Estadística y Cartográfica
Consejería de Economía, Innovación,
Ciencia y Empleo



2. Relación de tablas y gráficos.

2.1. Tabla. Establecimientos del Registro Industrial con alta en 2014 por sección de actividad económica y provincia.

| Actividad económica. Secciones CNAE-09 Rev.1 | Almería | Cádiz | Córdoba | Granada | Huelva | Jaén | Málaga | Sevilla | Total |
|---|-----------|-----------|-----------|-----------|-----------|-----------|-----------|------------|------------|
| A. Agricultura, ganadería, silvicultura y pesca | 1 | 1 | 1 | 2 | 3 | . | 1 | 2 | 11 |
| B. Industrias extractivas | . | . | 1 | 2 | . | . | 3 | 1 | 7 |
| C. Industrias manufactureras | 10 | 14 | 8 | 20 | 4 | 8 | 30 | 43 | 137 |
| D. Suministro de energía eléctrica, gas, vapor y aire acondicionado | 4 | . | 9 | 3 | 43 | . | 2 | 4 | 65 |
| E. Suministro de agua, actividades de saneamiento, gestión de residuos y descontaminación | 1 | 6 | 1 | 11 | . | 2 | 3 | 1 | 25 |
| F. Construcción | 1 | 1 | 1 | 4 | 1 | . | 2 | 1 | 11 |
| G. Comercio al por mayor y al por menor; reparación de vehículos de motor y motocicletas | 21 | 22 | 28 | 36 | 18 | 18 | 34 | 93 | 270 |
| H. Transporte y almacenamiento | . | 4 | . | 5 | . | . | . | 1 | 10 |
| I. Hostelería | . | . | . | 1 | . | . | . | . | 1 |
| J. Información y comunicaciones | . | . | . | 1 | . | . | . | . | 1 |
| M. Actividades profesionales, científicas y técnicas | . | . | . | . | . | . | 1 | . | 1 |
| N. Actividades administrativas y servicios auxiliares | . | . | . | . | . | . | . | 2 | 2 |
| O. Administración Pública y defensa; Seguridad Social obligatoria | . | . | 1 | . | . | . | 1 | . | 2 |
| R. Actividades artísticas, recreativas y de entretenimiento | . | . | . | 1 | . | . | 1 | . | 2 |
| S. Otros servicios | 1 | . | . | 1 | . | . | 3 | . | 5 |
| Total | 39 | 48 | 50 | 87 | 69 | 28 | 81 | 148 | 550 |



JUNTA DE ANDALUCÍA
CONSEJERÍA DE ECONOMÍA,
INNOVACIÓN, CIENCIA Y
EMPLEO

2.2. Gráfico: Establecimientos del Registro Industrial con alta en 2014 por provincia

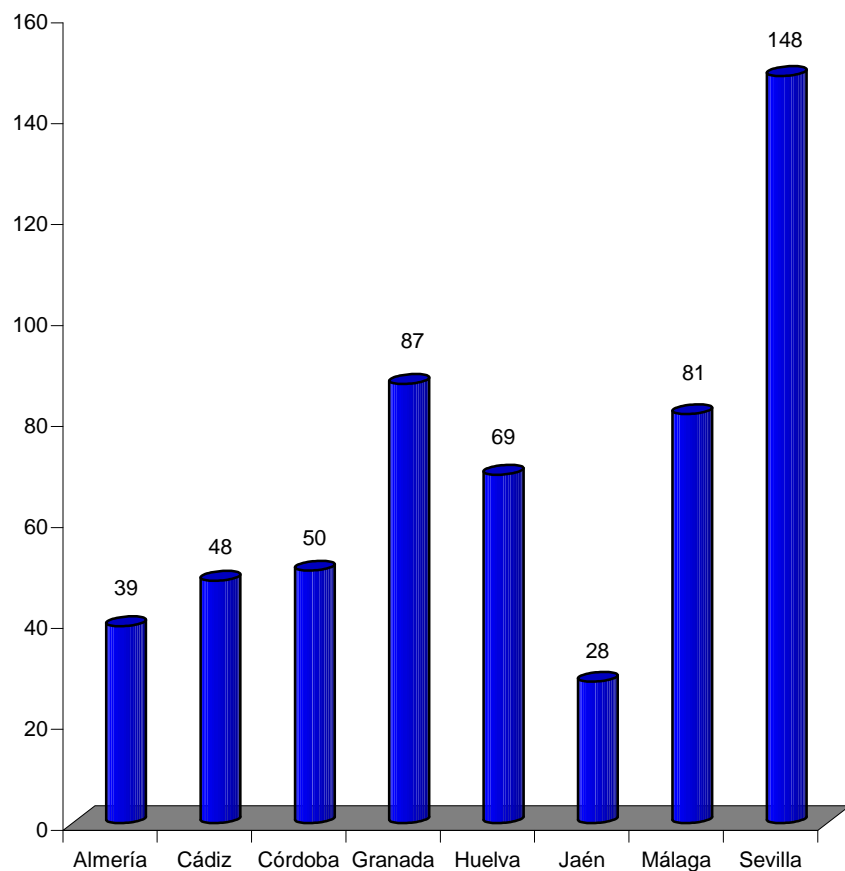

2.3. Gráfico: Establecimientos del Registro Industrial con alta en 2014 por sección económica

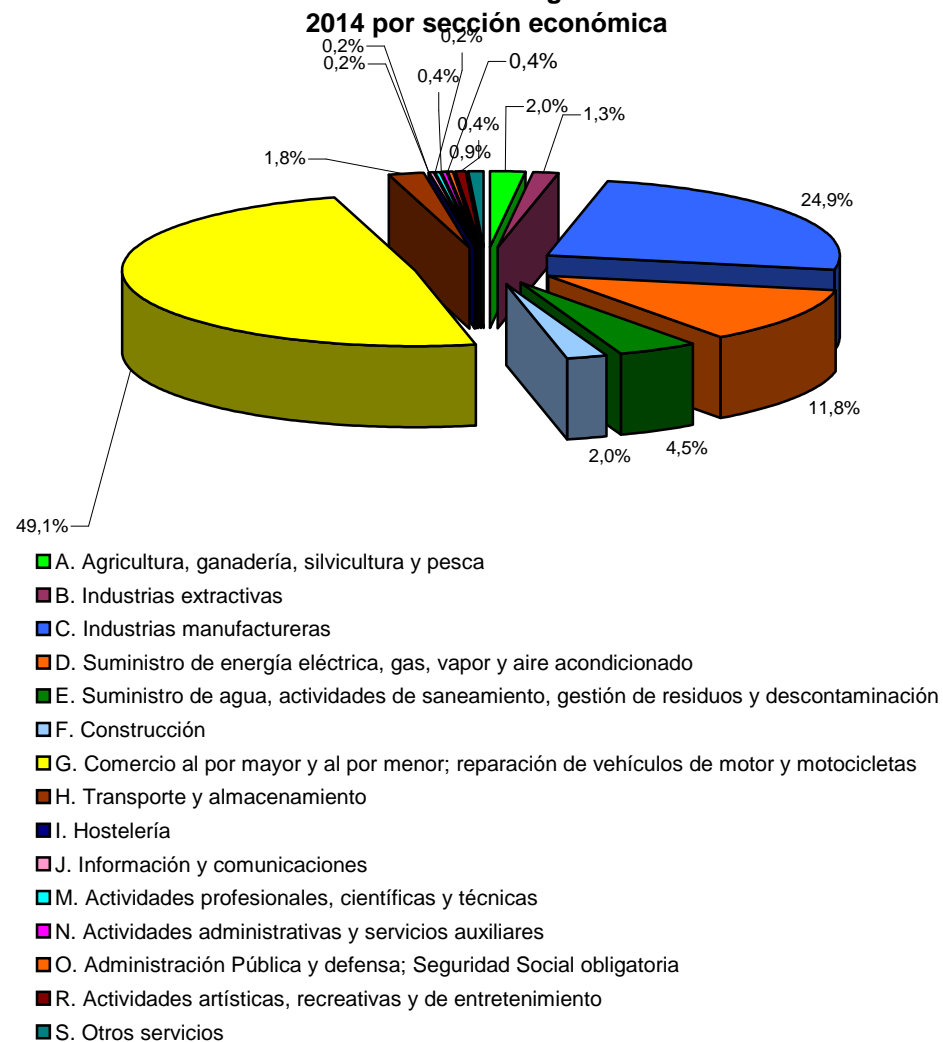

2.4. Gráfico: Establecimientos del Registro Industrial con alta en 2014 por sección de actividad económica y provincia.

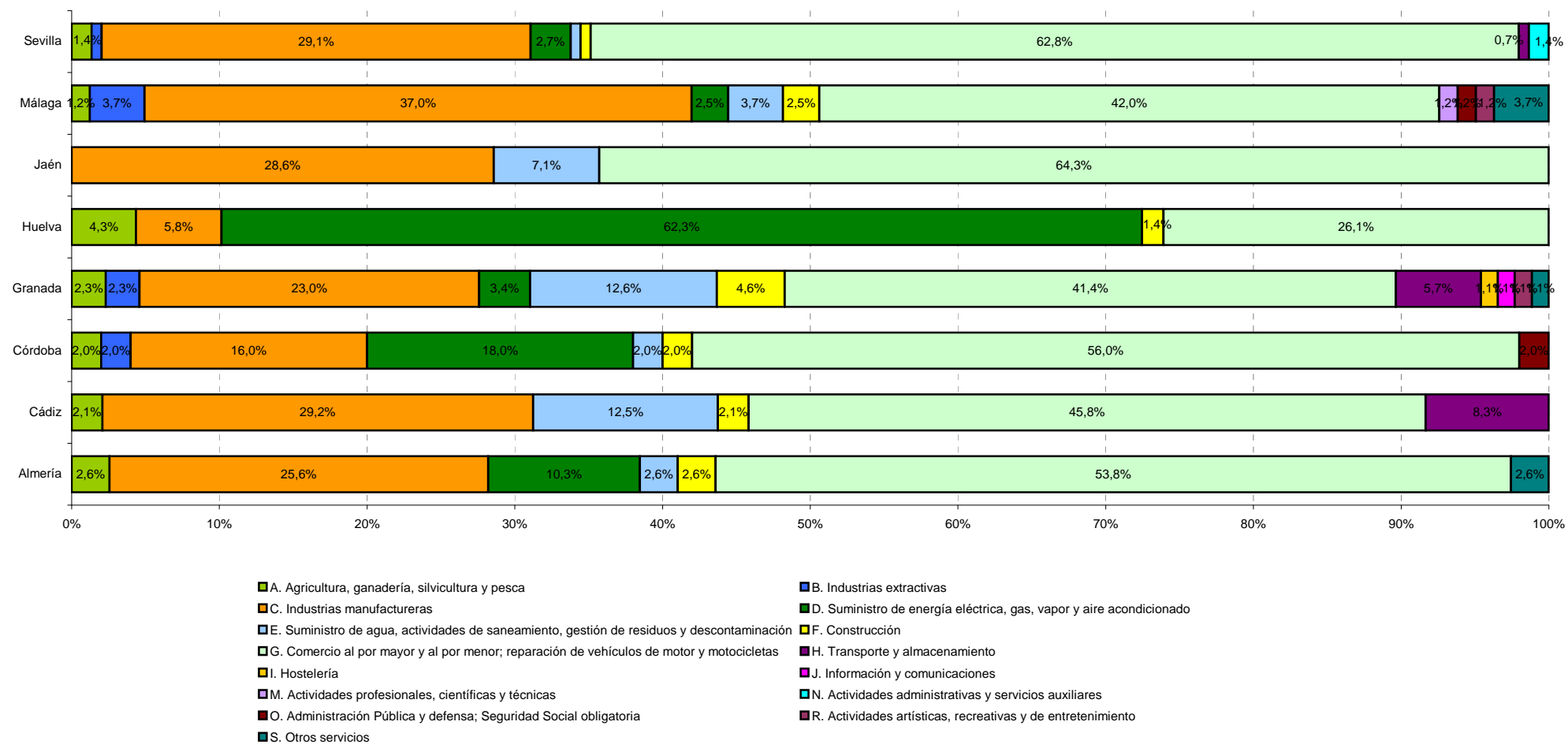



2.5. Tabla. Establecimientos del Registro Industrial con alta en 2012 por división de actividad económica y provincia.

| Actividad económica. Divisiones CNAE-09 Rev.1 | Almería | Cádiz | Córdoba | Granada | Huelva | Jaén | Málaga | Sevilla | Total |
|---|---------|-------|---------|---------|--------|------|--------|---------|-------|
| 01. Agricultura, ganadería, caza y servicios relacionados con las mismas | 1 | . | 1 | 1 | 2 | . | 1 | 2 | 8 |
| 02. Silvicultura y explotación forestal | . | . | . | 1 | 1 | . | . | . | 2 |
| 03. Pesca y acuicultura | . | 1 | . | . | . | . | . | . | 1 |
| 08. Otras industrias extractivas | . | . | 1 | 2 | . | . | 3 | 1 | 7 |
| 10. Industria de la alimentación | 4 | 2 | 1 | 8 | 2 | 1 | 15 | 18 | 51 |
| 11. Fabricación de bebidas | . | . | 1 | . | . | . | 1 | . | 2 |
| 13. Industria textil | . | . | . | 1 | . | 1 | . | 1 | 3 |
| 14. Confección de prendas de vestir | 1 | . | . | . | . | . | . | 1 | 2 |
| 15. Industria del cuero y del calzado | . | 2 | . | . | . | . | . | 1 | 3 |
| 16. Industria de la madera y del corcho, excepto muebles; cestería y espartería | 1 | . | 1 | 1 | . | . | 1 | 2 | 6 |
| 18. Artes gráficas y reproducción de soportes grabados: impresión, encuadernación | . | . | 1 | . | 2 | . | 4 | 1 | 8 |
| 20. Industria química | . | 2 | 1 | 1 | . | . | . | . | 4 |
| 22. Fabricación de productos de caucho y plásticos | 1 | . | . | . | . | 2 | . | 1 | 4 |
| 23. Fabricación de otros productos minerales no metálicos | 2 | 3 | 1 | 4 | . | 1 | 1 | 2 | 14 |
| 24. Metalurgia; fabricación de productos de hierro, acero y ferroaleaciones | . | . | . | . | . | . | . | 1 | 1 |
| 25. Fabricación de productos metálicos, excepto maquinaria y equipo | . | 5 | 1 | 2 | . | 1 | 6 | 8 | 23 |
| 28. Fabricación de maquinaria y equipo n.c.o.p. | . | . | . | 1 | . | 1 | . | 2 | 4 |
| 29. Fabricación de vehículos de motor, remolques y semirremolques | . | . | . | 1 | . | . | . | 1 | 2 |
| 31. Fabricación de muebles | 1 | . | 1 | . | . | . | 1 | 1 | 4 |
| 32. Otras industrias manufactureras | . | . | . | . | . | . | . | 1 | 1 |
| 33. Reparación e instalación de maquinaria y equipo | . | . | . | 1 | . | 1 | 1 | 2 | 5 |



2.5. Tabla. Establecimientos del Registro Industrial con alta en 2014 por división de actividad económica y provincia.

| Actividad económica. Divisiones CNAE-09 Rev.1 | Almería | Cádiz | Córdoba | Granada | Huelva | Jaén | Málaga | Sevilla | Total |
|---|-----------|-----------|-----------|-----------|-----------|-----------|-----------|------------|------------|
| 35. Suministro de energía eléctrica, gas, vapor y aire acondicionado | 4 | . | 9 | 3 | 43 | . | 2 | 4 | 65 |
| 36. Captación, depuración y distribución de agua | . | 3 | . | 10 | . | . | 1 | 1 | 15 |
| 37. Recogida y tratamiento de aguas residuales | . | . | . | . | . | 1 | . | . | 1 |
| 38. Recogida, tratamiento y eliminación de residuos; valorización | 1 | 3 | 1 | 1 | . | 1 | 1 | . | 8 |
| 39. Actividades de descontaminación y otros servicios de gestión de residuos | . | . | . | . | . | . | 1 | . | 1 |
| 42. Ingeniería civil | . | . | 1 | 1 | . | . | . | . | 2 |
| 43. Actividades de construcción especializada | 1 | 1 | . | 3 | 1 | . | 2 | 1 | 9 |
| 45. Venta y reparación de vehículos de motor y motocicletas | 16 | 17 | 25 | 32 | 15 | 16 | 28 | 81 | 230 |
| 46. Comercio al por mayor e intermediarios del comercio, excepto de vehículos de motor y motocicletas | 5 | 2 | . | 2 | 1 | . | 1 | 8 | 19 |
| 47. Comercio al por menor, excepto de vehículos de motor y motocicletas | . | 3 | 3 | 2 | 2 | 2 | 5 | 4 | 21 |
| 49. Transporte terrestre y por tubería | . | 1 | . | 2 | . | . | . | . | 3 |
| 52. Almacenamiento y actividades anexas al transporte | . | 3 | . | 3 | . | . | . | 1 | 7 |
| 56. Servicios de comidas y bebidas | . | . | . | 1 | . | . | . | . | 1 |
| 61. Telecomunicaciones | . | . | . | 1 | . | . | . | . | 1 |
| 74. Otras actividades profesionales, científicas y técnicas | . | . | . | . | . | . | 1 | . | 1 |
| 77. Actividades de alquiler | . | . | . | . | . | . | . | 2 | 2 |
| 84. Administración Pública y defensa; Seguridad Social obligatoria | . | . | 1 | . | . | . | 1 | . | 2 |
| 93. Actividades deportivas, recreativas y de entretenimiento | . | . | . | 1 | . | . | 1 | . | 2 |
| 96. Otros servicios personales | 1 | . | . | 1 | . | . | 3 | . | 5 |
| Total | 39 | 48 | 50 | 87 | 69 | 28 | 81 | 148 | 550 |



2.6. Gráfico: Establecimientos del Registro Industrial con alta en 2012 por división de actividad económica

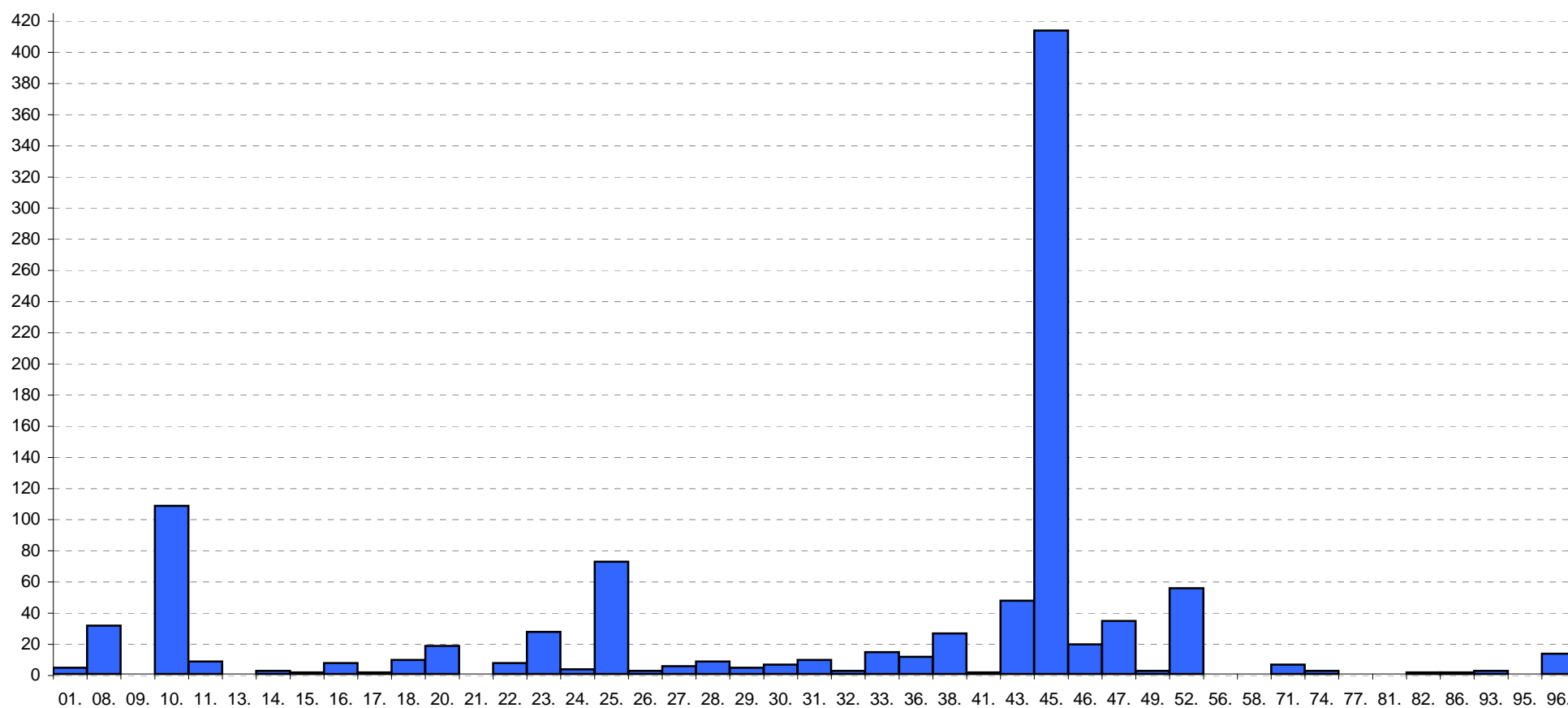



2.7. Gráfico: Establecimientos del Registro Industrial con alta en 2014 por división de actividad económica para la rama de industria

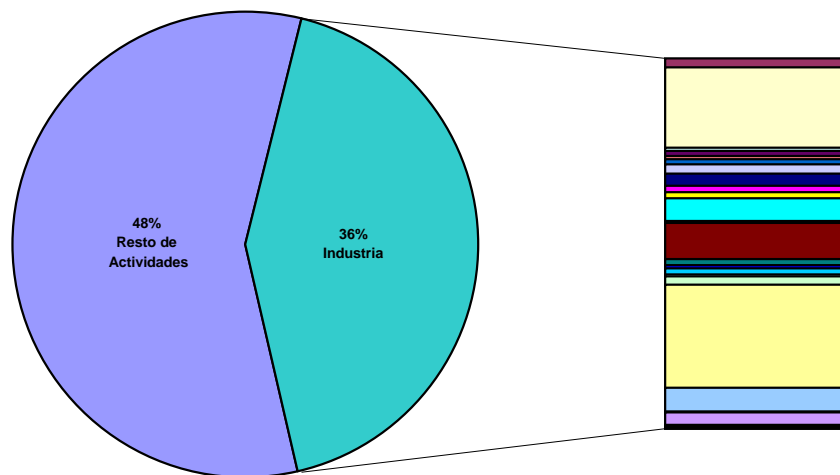

- Resto de actividades
- 10. Industria de la alimentación
- 13. Industria textil
- 15. Industria del cuero y del calzado
- 18. Artes gráficas y reproducción de soportes grabados: impresión, encuadernación
- 22. Fabricación de productos de caucho y plásticos
- 24. Metalurgia; fabricación de productos de hierro, acero y ferroaleaciones
- 28. Fabricación de maquinaria y equipo n.c.o.p.
- 31. Fabricación de muebles
- 33. Reparación e instalación de maquinaria y equipo
- 36. Captación, depuración y distribución de agua
- 38. Recogida, tratamiento y eliminación de residuos; valorización

- 08. Otras industrias extractivas
- 11. Fabricación de bebidas
- 14. Confección de prendas de vestir
- 16. Industria de la madera y del corcho, excepto muebles; cestería y espartería
- 20. Industria química
- 23. Fabricación de otros productos minerales no metálicos
- 25. Fabricación de productos metálicos, excepto maquinaria y equipo
- 29. Fabricación de vehículos de motor, remolques y semirremolques
- 32. Otras industrias manufactureras
- 35. Suministro de energía eléctrica, gas, vapor y aire acondicionado
- 37. Recogida y tratamiento de aguas residuales
- 39. Actividades de descontaminación y otros servicios de gestión de residuos



2.8. Tabla. Establecimientos del Registro Industrial con alta en 2014 por potencia instalada y provincia.

| Potencia instalada (kW) | Almería | Cádiz | Córdoba | Granada | Huelva | Jaén | Málaga | Sevilla | Total |
|-------------------------|-----------|-----------|-----------|-----------|-----------|-----------|-----------|------------|------------|
| De 0 a 49 | 23 | 31 | 40 | 60 | 39 | 20 | 53 | 100 | 366 |
| De 50 a 99 | 8 | 6 | 2 | 6 | 1 | 2 | 9 | 23 | 57 |
| De 100 a 499 | 3 | 6 | 3 | 11 | 23 | 5 | 8 | 10 | 69 |
| De 500 a 1.999 | 2 | 2 | 2 | 4 | 1 | 1 | 4 | 7 | 23 |
| De 2.000 a 4.999 | . | 1 | . | . | 2 | . | 4 | 1 | 8 |
| De 5.000 ó más | 3 | 2 | 3 | 6 | 3 | . | 3 | 7 | 27 |
| Total | 39 | 48 | 50 | 87 | 69 | 28 | 81 | 148 | 550 |

2.9. Gráfico: Establecimientos del Registro Industrial con alta en 2014 por potencia instalada

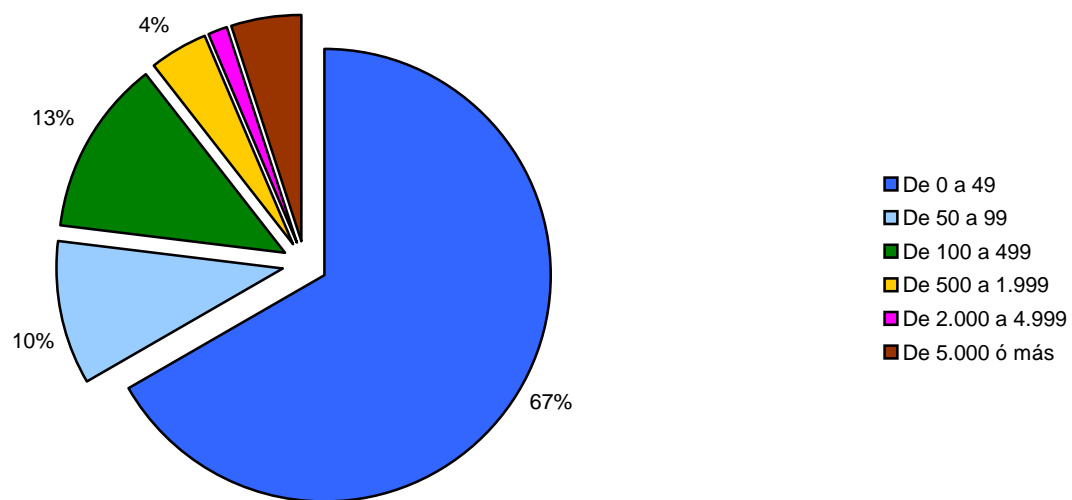



2.10. Gráfico: Establecimientos del Registro Industrial con alta en 2014 por potencia instalada y provincia.

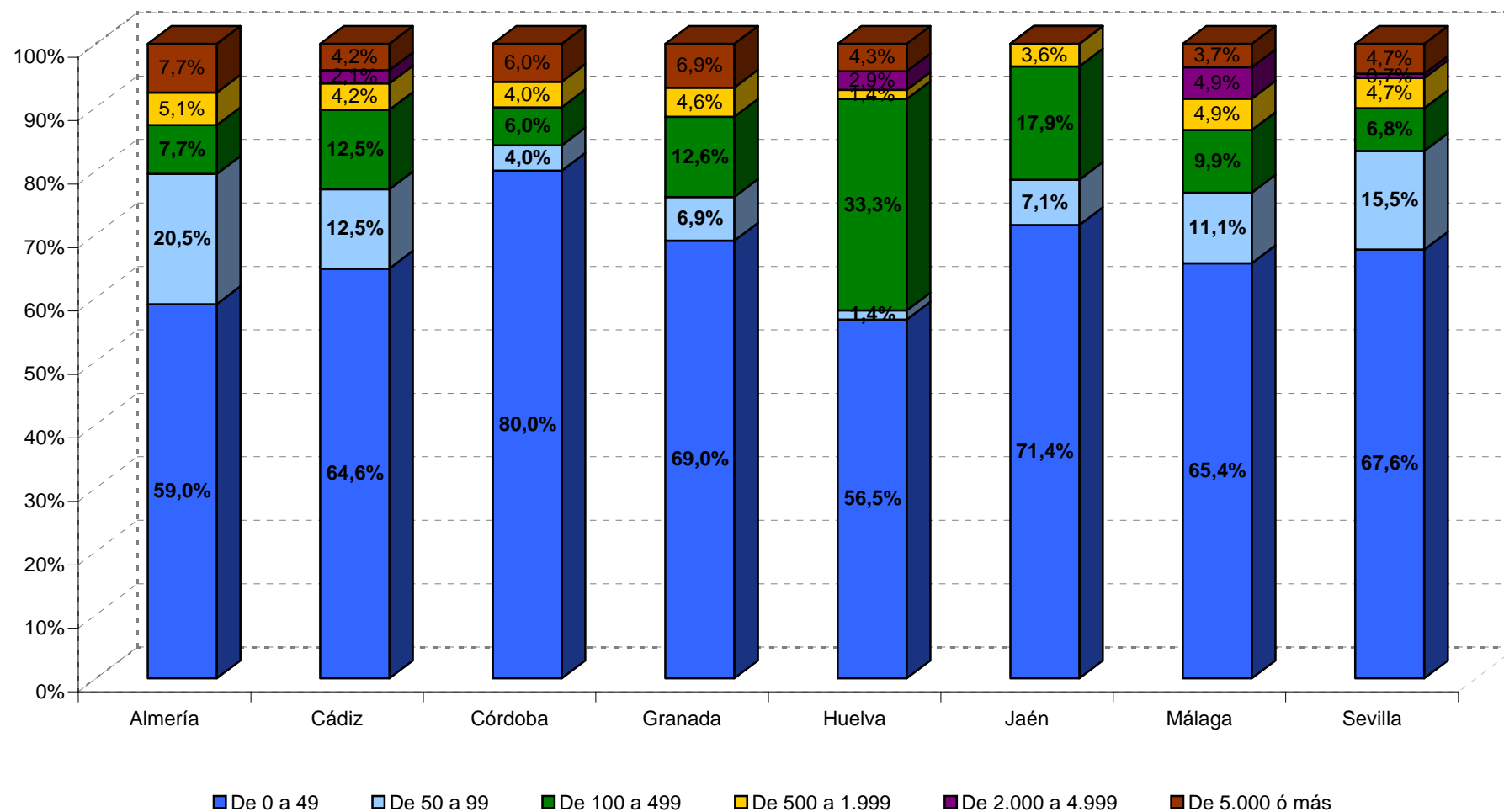



2.11. Tabla. Establecimientos del Registro Industrial con alta en 2014 por superficie y provincia.

| Superficie (m ²) | Almería | Cádiz | Córdoba | Granada | Huelva | Jaén | Málaga | Sevilla | Total |
|------------------------------|-----------|-----------|-----------|-----------|-----------|-----------|-----------|------------|------------|
| De 0 a 99 | 5 | 5 | 6 | 20 | 5 | . | 12 | 8 | 61 |
| De 100 a 499 | 12 | 26 | 23 | 41 | 34 | 16 | 42 | 95 | 289 |
| De 500 a 999 | 6 | 5 | 7 | 8 | 21 | 4 | 8 | 14 | 73 |
| De 1.000 a 1.999 | 3 | 3 | 6 | 10 | 1 | 5 | 5 | 11 | 44 |
| De 2.000 a 4.999 | 12 | 4 | 3 | 2 | 5 | 1 | 3 | 8 | 38 |
| De 5.000 a 9.999 | . | 1 | 2 | 1 | 1 | 1 | 4 | 3 | 13 |
| De 10.000 ó más | 1 | 4 | 3 | 5 | 2 | 1 | 7 | 9 | 32 |
| Total | 39 | 48 | 50 | 87 | 69 | 28 | 81 | 148 | 550 |

2.12. Gráfico: Establecimientos del Registro Industrial con alta en 2014 por superficie.

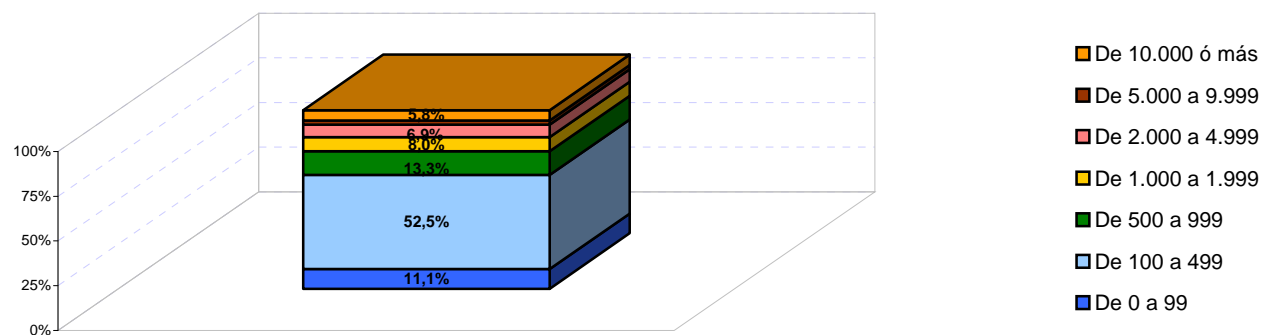



2.13. Gráfico: Establecimientos del Registro Industrial con alta en 2014 por superficie y provincia.

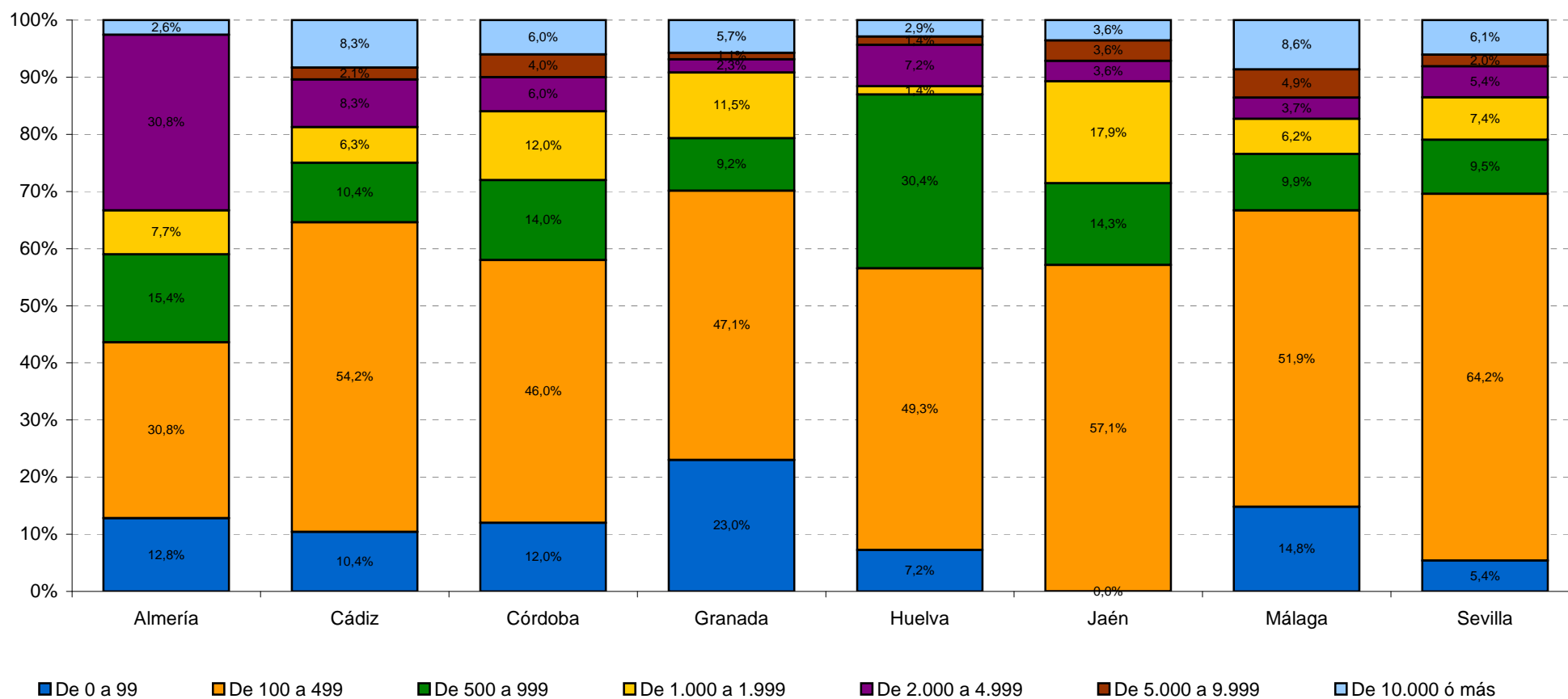



2.14. Tabla. Establecimientos del Registro Industrial con alta en 2014 por empleo y provincia.

| Empleo | Almería | Cádiz | Córdoba | Granada | Huelva | Jaén | Málaga | Sevilla | Total |
|--------------|-----------|-----------|-----------|-----------|-----------|-----------|-----------|------------|------------|
| De 0 a 2 | 18 | 23 | 35 | 50 | 57 | 17 | 43 | 72 | 315 |
| De 3 a 5 | 8 | 16 | 11 | 21 | 7 | 6 | 18 | 48 | 135 |
| De 6 a 9 | 2 | 2 | 1 | 6 | . | 2 | 5 | 9 | 27 |
| De 10 a 11 | 3 | 1 | 1 | 2 | . | 2 | 3 | 4 | 16 |
| De 12 a 14 | 3 | 1 | . | 3 | . | 1 | 1 | 1 | 10 |
| De 15 a 19 | 1 | 2 | . | . | 1 | . | 3 | 2 | 9 |
| De 20 ó más | 4 | 3 | 2 | 5 | 4 | . | 8 | 12 | 38 |
| Total | 39 | 48 | 50 | 87 | 69 | 28 | 81 | 148 | 550 |

2.15. Gráfico: Establecimientos del Registro Industrial con alta en 2014 por empleo.

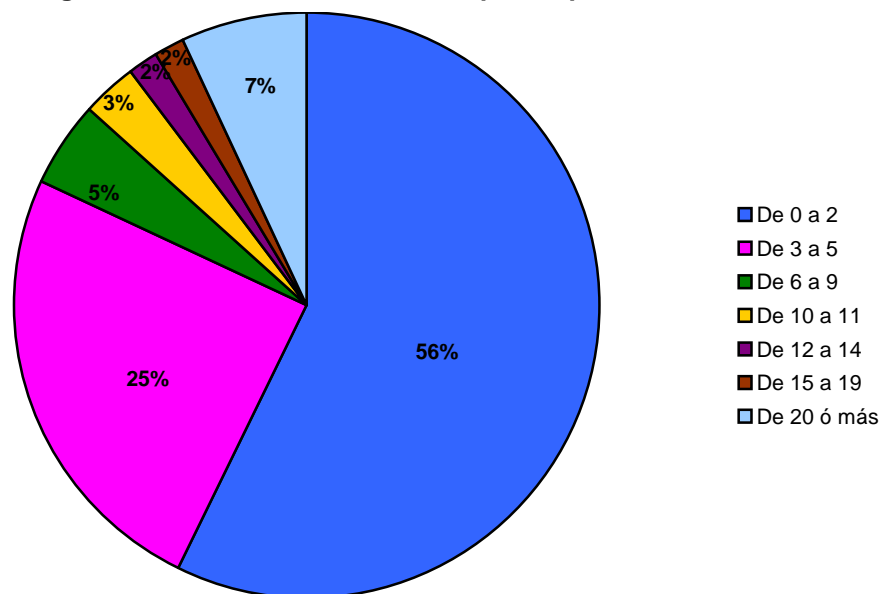

2.16. Gráfico: Establecimientos del Registro Industrial con alta en 2014 por empleo y provincia.

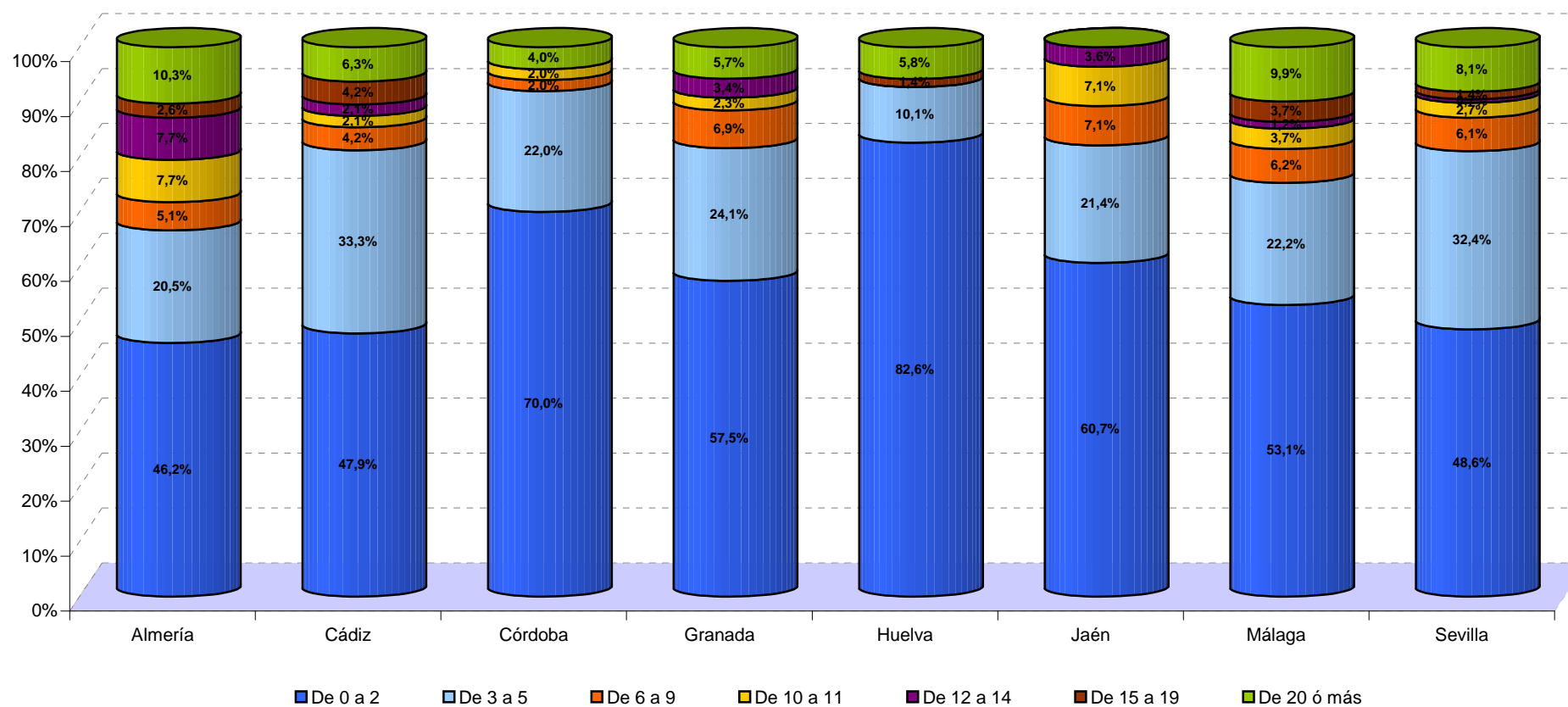

2.17. Tabla. Establecimientos del Registro Industrial con alta en 2014 por mes de inscripción y provincia.

| Provincia | Enero | Febrero | Marzo | Abril | Mayo | Junio | Julio | Agosto | Septiembre | Octubre | Noviembre | Diciembre | Total |
|--------------|-----------|-----------|-----------|-----------|-----------|-----------|-----------|-----------|------------|-----------|-----------|-----------|------------|
| Almería | 6 | 8 | 3 | 2 | 2 | 4 | 1 | 2 | . | . | 10 | 1 | 39 |
| Cádiz | 3 | 6 | 3 | 7 | 7 | 3 | 3 | . | 3 | 3 | 6 | 4 | 48 |
| Córdoba | 3 | 7 | 1 | 10 | 5 | 6 | 4 | 1 | 2 | 4 | 4 | 3 | 50 |
| Granada | 6 | 13 | 9 | 5 | 8 | 3 | . | 14 | 10 | 7 | 8 | 4 | 87 |
| Huelva | 17 | 15 | 19 | 5 | 4 | 2 | 2 | 3 | . | . | . | 2 | 69 |
| Jaén | 3 | 2 | 4 | 3 | 5 | 1 | 4 | . | . | 3 | 2 | 1 | 28 |
| Málaga | 8 | 3 | 10 | 8 | 11 | 6 | 3 | 7 | 3 | 4 | 13 | 5 | 81 |
| Sevilla | 8 | 27 | 15 | 9 | 15 | 5 | 22 | 8 | 8 | 7 | 14 | 10 | 148 |
| Total | 54 | 81 | 64 | 49 | 57 | 30 | 39 | 35 | 26 | 28 | 57 | 30 | 550 |

2.18. Gráfico: Establecimientos del Registro Industrial con alta en 2014 por mes de inscripción.

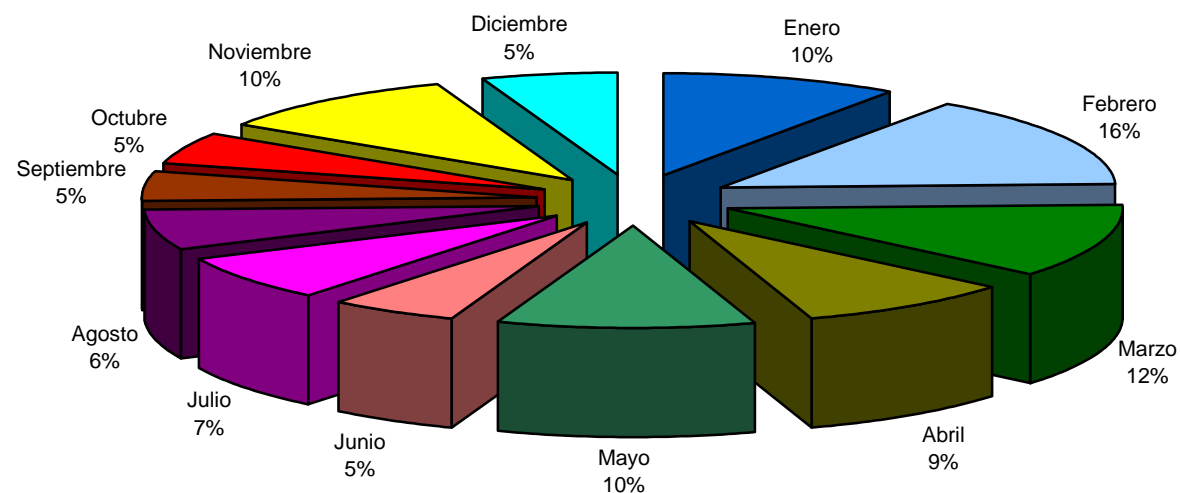



2.19. Gráfico: Establecimientos del Registro Industrial con alta en 2014 por mes de inscripción y provincia.

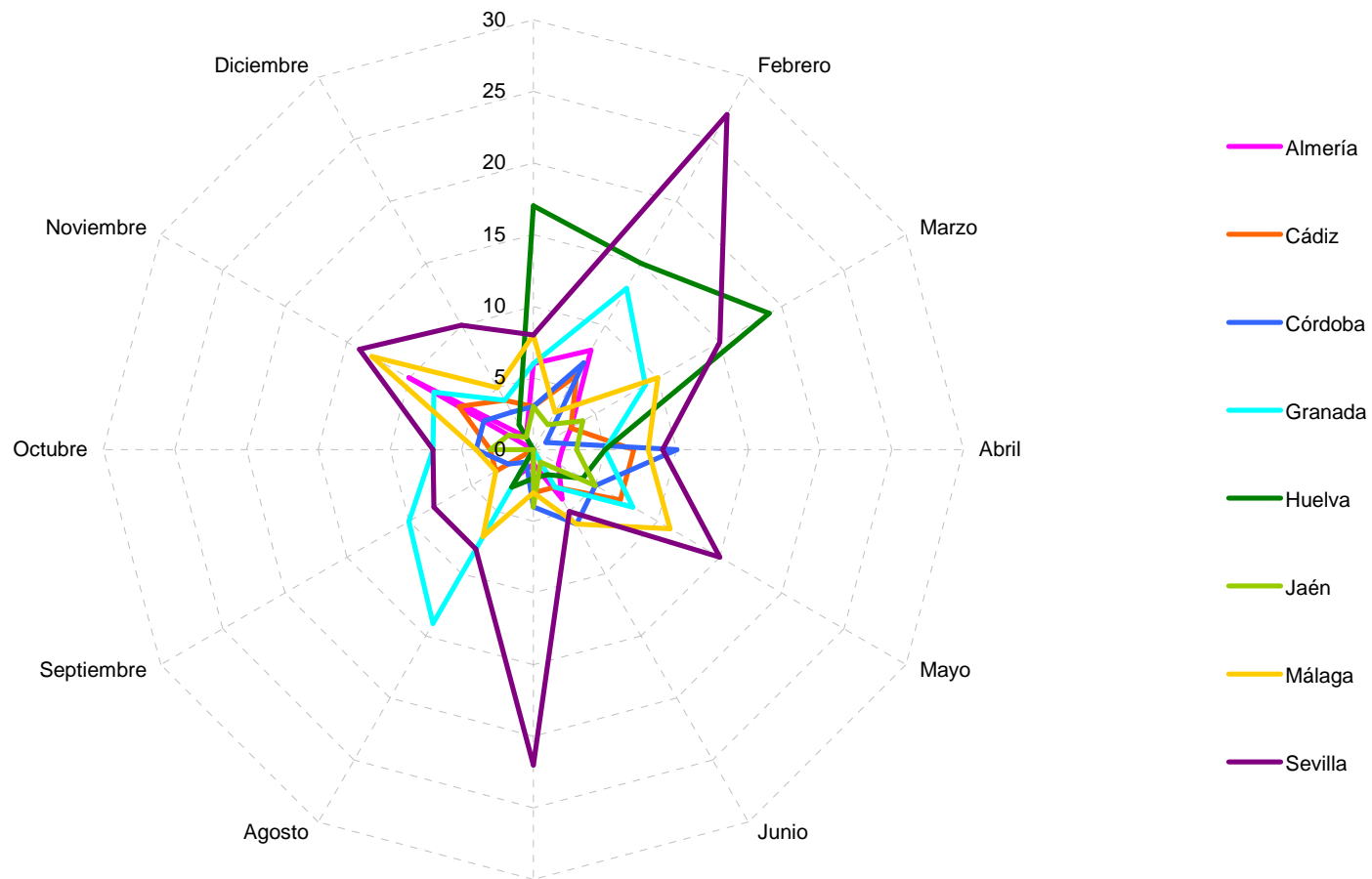

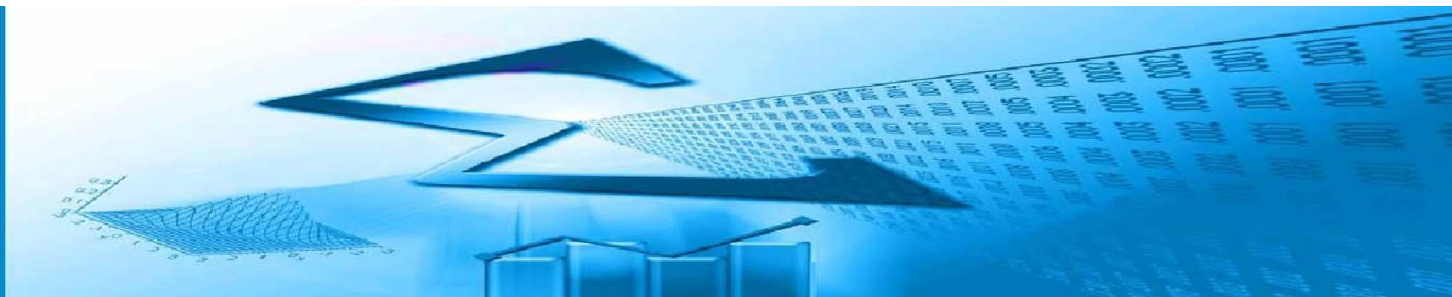

2.20. Tabla. Totales por provincia.

| Provincia | Potencia Instalada (Kw) | Superficie (m ²) | Empleo | Establecimientos |
|--------------|-------------------------|------------------------------|--------------|------------------|
| Almería | 302.893 | 259.507 | 317 | 39 |
| Cádiz | 255.193 | 300.377 | 281 | 48 |
| Córdoba | 47.377 | 70.034 | 152 | 50 |
| Granada | 53.490 | 244.308 | 447 | 87 |
| Huelva | 37.638 | 1.145.694 | 275 | 69 |
| Jaén | 2.265 | 47.002 | 88 | 28 |
| Málaga | 33.400 | 1.109.094 | 631 | 81 |
| Sevilla | 148.825 | 2.048.050 | 1.880 | 148 |
| TOTAL | 881.081 | 5.224.066 | 4.071 | 550 |

2.21. Gráfico: Potencia Instalada por provincia.

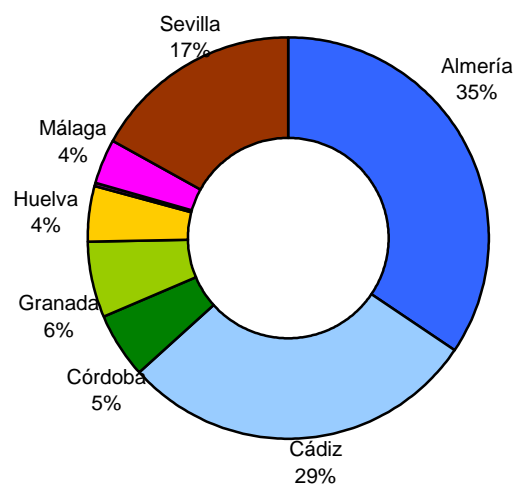

2.22. Gráfico: Superficie por provincia

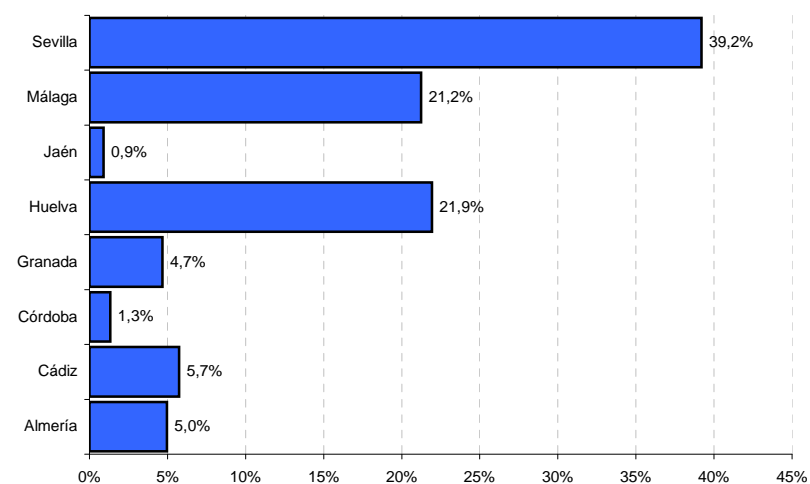



2.23. Gráfico: Empleo por provincia

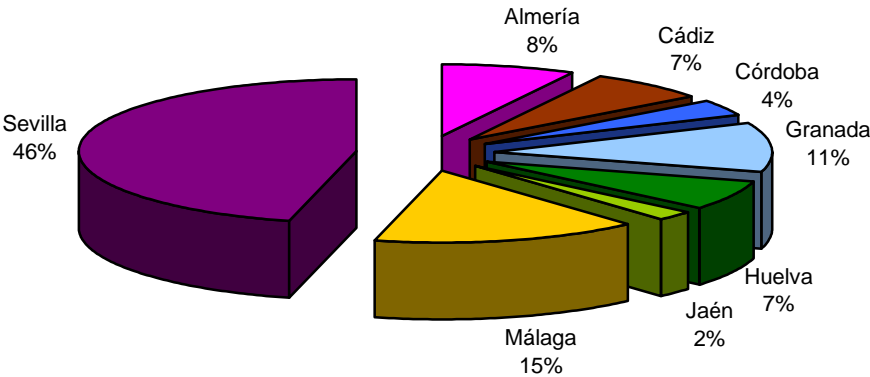

2.24. Gráfico: Establecimientos por provincia

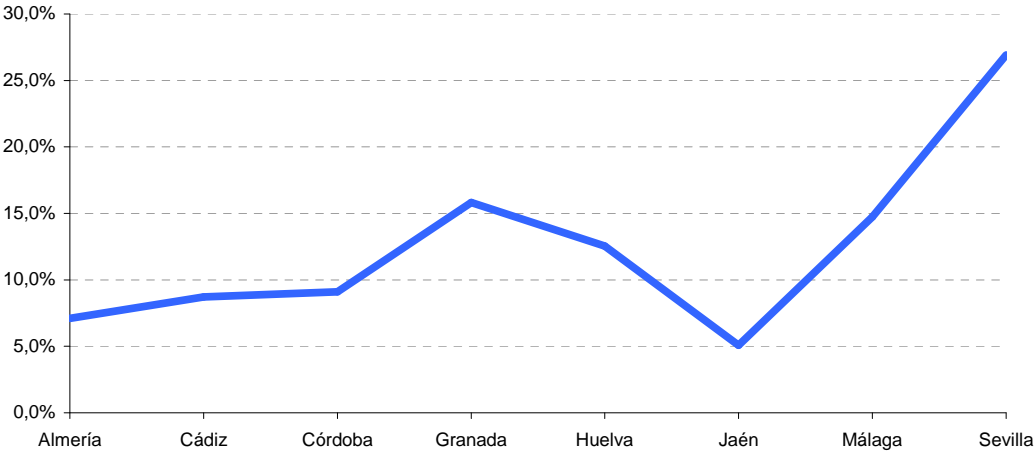

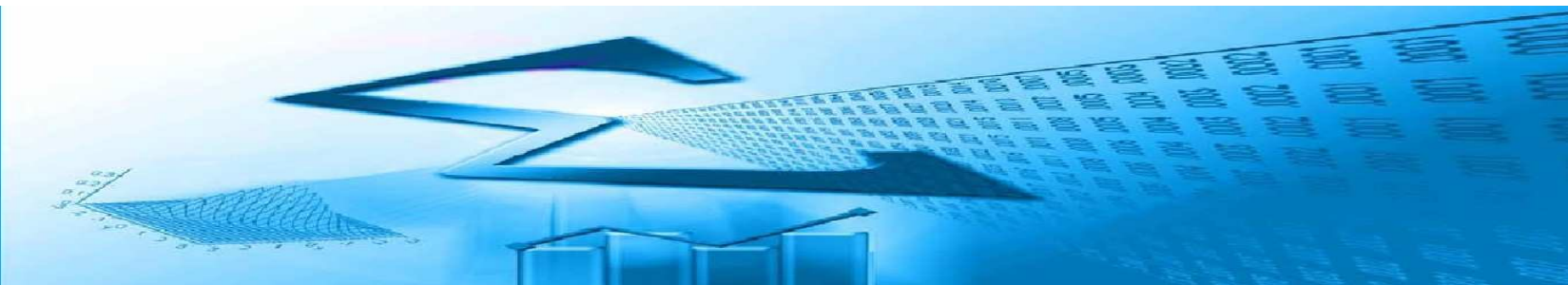

2.25. Tabla. Ratio por provincias.

| Provincia | Potencia/ N° Establecimientos | Superficie/ N° Establecimientos | Empleo/ N° Establecimientos |
|-----------|----------------------------------|------------------------------------|--------------------------------|
| Almería | 7.766,5 | 6.654,0 | 8,1 |
| Cádiz | 5.316,5 | 6.257,9 | 5,9 |
| Córdoba | 947,5 | 1.400,7 | 3,0 |
| Granada | 614,8 | 2.808,1 | 5,1 |
| Huelva | 545,5 | 16.604,3 | 4,0 |
| Jaén | 80,9 | 1.678,6 | 3,1 |
| Málaga | 412,3 | 13.692,5 | 7,8 |
| Sevilla | 1.005,6 | 13.838,2 | 12,7 |

2.26. Gráfico: Potencia/N° Establecimientos

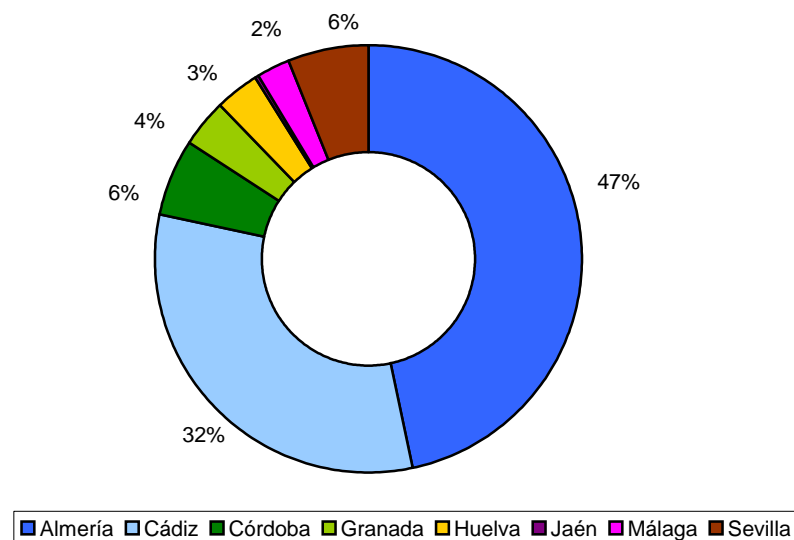



2.27. Gráfico: Superficie/Nº Establecimientos

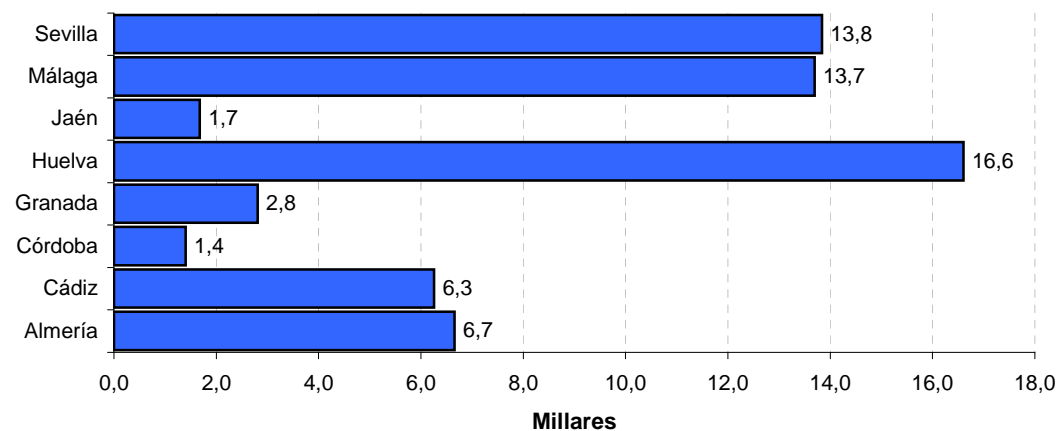

2.28. Gráfico: Empleo/Nº Establecimientos

